



La Red Iberoamericana de Entidades de Personas con Discapacidad Física (La RED) es una organización sin fines de lucro que busca la plena inclusión de las personas con discapacidad. En el marco del proyecto *“Promoviendo el derecho al trabajo de jóvenes y adultos/as con discapacidad, desde la equidad de género, en República Dominicana”*, busca incorporar a su equipo un/a orientador/a ocupacional.

PERFIL DE PUESTO

1. IDENTIFICACION DEL PUESTO	
Título del puesto	Orientador Ocupacional
Grado ocupacional	Técnico/a
Área funcional	Información/empleo
Supervisor inmediato	Coordinadora del proyecto

2. ORGANIGRAMA DEL AREA

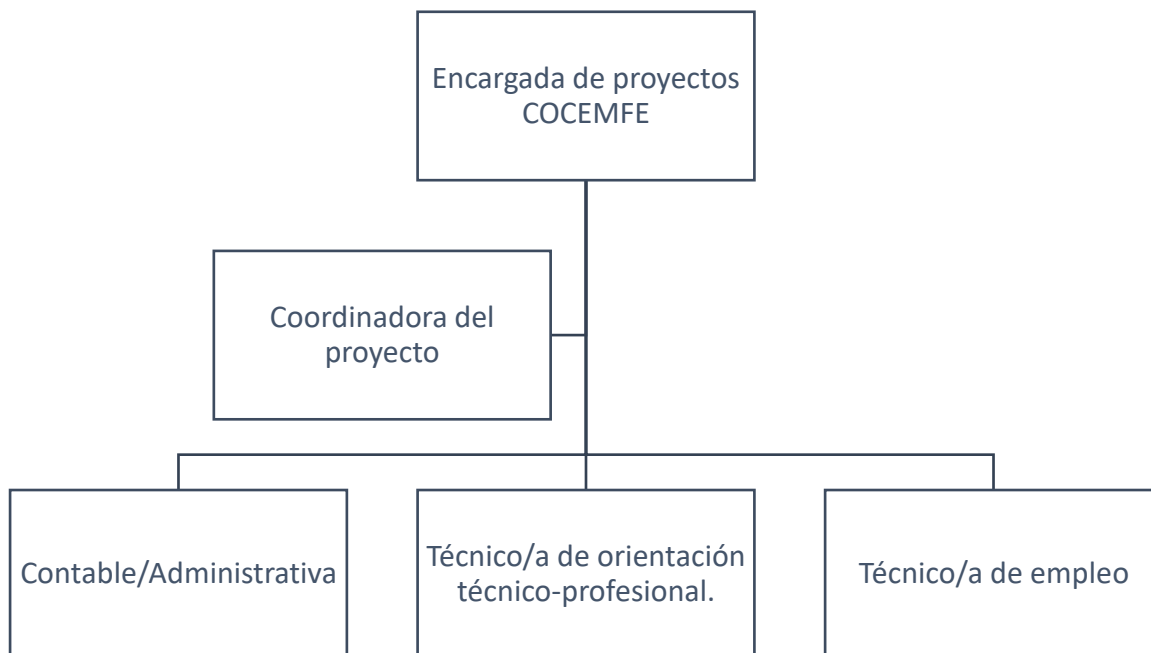

3. PROPOSITOS DEL PUESTO

- Contribuir en la empleabilidad de los demandantes de empleo mediante la orientación ocupacional individual y grupal.
- Asesoramiento a las personas con discapacidad sobre las opciones que tienen para completar su formación, centrada en la formación técnico profesional de la Región Ozama.

4. FUNCIONES DEL PUESTO

FUNCIONES ESENCIALES	CONTRIBUCIONES INDIVIDUALES (Criterios de desempeño)
Realizar reuniones de sensibilización e información	<ul style="list-style-type: none"> • Reuniones de sensibilización e información con empresas instituciones Públicas con el fin de lograr acuerdos con empresas que acojan a alumnos/as con discapacidad, egresados de la formación técnico profesional en sus procesos de selección. • Reuniones de sensibilización en cada centro operativo del sistema (COS) para informar sobre los estándares de accesibilidad y generar una cultura de accesibilidad universal con apertura al público con Discapacidad.
Realización de una guía de centros de formación técnico profesional accesibles para personas con Discapacidad.	<ul style="list-style-type: none"> • Realizará una ficha de evaluación, en base al Reglamento M007 para proyectar sin barreras arquitectónicas.
Realizar sesiones de orientación ocupacional individual según el procedimiento establecido.	<ul style="list-style-type: none"> • Realizará una entrevista en profundidad donde se valora el perfil personal y socio profesional, la cual permitirá recopilar información necesaria sobre el usuario/a para realizar una orientación profesional adecuada. A partir de ahí, se buscan las opciones formativas adecuadas a cada perfil, fijando un itinerario de formación individualizado con la persona con discapacidad
Apoya y participa en actividades vinculadas al sector empresarial	<ul style="list-style-type: none"> • En el caso de que se requiera, apoyará al técnico de empleo y a la coordinación del proyecto en los encuentros con empresarios y/o funcionarios públicos, para promover la incorporación en los puestos de trabajo de las personas con discapacidad
Elaboración de planificación del trabajo/informes de las actividades realizadas	<ul style="list-style-type: none"> • Sus funciones están vinculadas al proyecto <i>“Promoviendo el derecho al trabajo de jóvenes y adultos/as con discapacidad, desde la equidad de género, en República Dominicana”</i> por lo que para cumplir con los objetivos del mismo se deben realizar las siguientes actividades: <ul style="list-style-type: none"> -Realizar informes mensuales de las actividades realizadas y su grado de cumplimiento respecto a la matriz del proyecto -Planificar las actividades a realizar

FUNCIONES ESENCIALES	CONTRIBUCIONES INDIVIDUALES (Criterios de desempeño)
	<ul style="list-style-type: none"> -Reuniones de coordinación del proyecto -Velar por el cumplimiento de los indicadores -Velar por la adecuada justificación y presentación de las fuentes de verificación del proyecto

5. PERFIL DEL PUESTO

REQUISITO DE ESTUDIO Y EXPERIENCIA	
Educación: Ciencias sociales o a fines	Experiencia: proyectos con personas con discapacidad, trabajo con instituciones públicas y privadas en la República Dominicana, proyectos de cooperación internacional
Especialización: se valorará la especialización en estudios vinculados al sector de discapacidad	
Conocimientos y/o habilidades: Planificación en el trabajo, técnica de entrevistas, manejo del office e internet, elaboración de informes técnicos, intermediación laboral	Actitudes: Capacidad de escucha activa, empatía, apertura a la diversidad, disposición favorable a trabajar en equipo, colaboración, flexibilidad y adaptabilidad al cambio, compromiso con la calidad

6. VENTAJAS COMPETITIVAS INSTITUCIONALES

- Seguro médico
- TSS
- Salario competitivo
- Buen ambiente laboral

7. RESPONSABILIDADES

- Trámites y procesos
- Datos confidenciales
- Valores y equipos

8. MATERIALES, EQUIPOS Y HERRAMIENTAS QUE UTILIZA EL PUESTO

La Red proveerá de todos los materiales y equipos necesarios para el cumplimiento de su trabajo

9. CONDICIONES DE TRABAJO

El 90% de su trabajo lo realizará en la Región Ozama (concretamente en la oficina del SENAE de Santo Domingo Este).

10. PERIODO PROBATORIO

Tres (3) meses



Los y las interesados/as favor enviar su cv y una carta de expresión de interés a laredrd@gmail.com antes del veintinueve (29) de diciembre del 2017, colocando en el asunto del mail orientador técnico profesional.