



La Red Iberoamericana de Entidades de Personas con Discapacidad Física (La RED) es una organización sin fines de lucro que busca la plena inclusión de las personas con discapacidad. En el marco del proyecto “Promoviendo el derecho al trabajo de jóvenes y adultos/as con discapacidad, desde la equidad de género, en República Dominicana”, busca incorporar a su equipo un/a técnico de empleo.

PERFIL DE PUESTO

1. IDENTIFICACION DEL PUESTO	
Título del puesto	Técnico de empleo
Grado ocupacional	Técnico/a
Área funcional	Información/empleo
Supervisor inmediato	Coordinadora del proyecto

2. ORGANIGRAMA DEL AREA

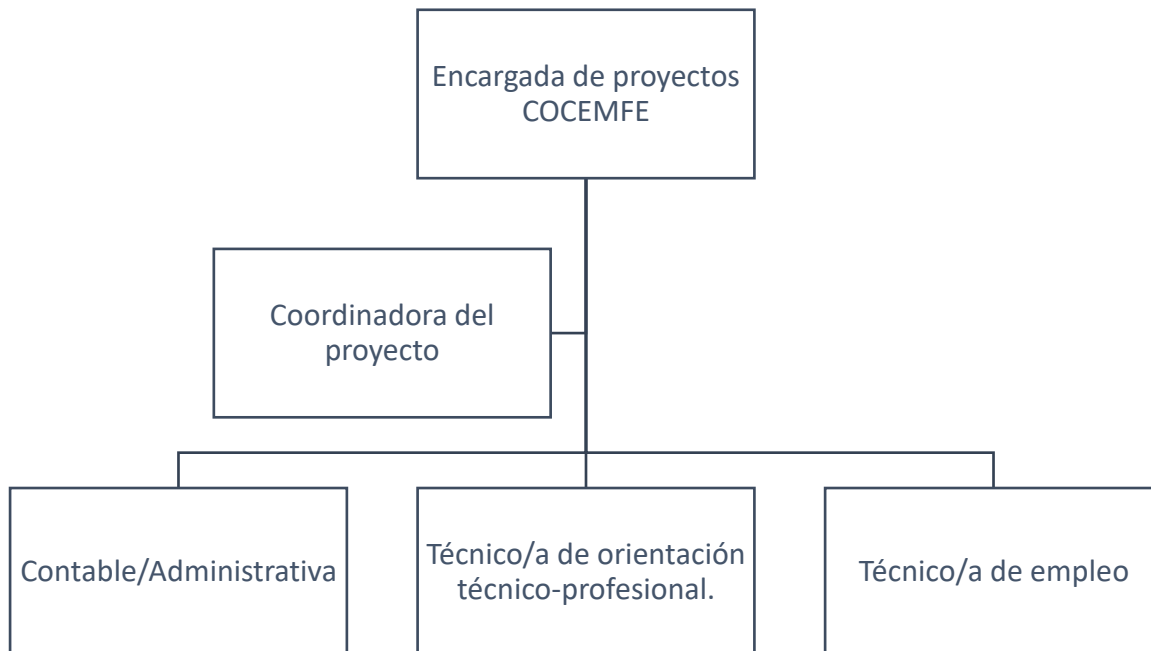

3. PROPOSITOS DEL PUESTO

- Contribuir en la empleabilidad de los demandantes de empleo mediante la orientación ocupacional individual y grupal.
- Implementación de estrategias interinstitucionales de promoción del derecho al trabajo de las personas con discapacidad



4. FUNCIONES DEL PUESTO

FUNCIONES ESENCIALES	CONTRIBUCIONES INDIVIDUALES (Criterios de desempeño)
Elaboración de un programa de orientación laboral para personas con discapacidad en coordinación con la Dirección general de igualdad y no discriminación del Ministerio de Trabajo a través del Servicio Nacional de Empleo (SENAE), en la Región de Ozama	<ul style="list-style-type: none">• Reuniones que permitan acercar a las personas con discapacidad al servicio público de inserción laboral que ofrece el SENAE• Acompañamiento al servicio público de inserción laboral que ofrece el SENAE• Capacitación específica y detallada a los trabajadores de la OTE de Santo Domingo Este.• Apoyo en la recolección y visibilización de los datos específicos sobre la inserción laboral de personas con discapacidad que realiza la oficina del servicio público de inserción laboral del SENAE• Intermediación laboral que incluye un conjunto de técnicas encaminadas a poner en contacto a empresas que ofertan puestos de trabajo y a personas con discapacidad que buscan empleo.
Elaboración de material accesible de promoción del programa de orientación laboral y de la oficina del SENAE	<ul style="list-style-type: none">• En coordinación con el SENAE, elaborará un material de difusión e información accesible, tanto para las personas con discapacidad usuarias del servicio como para las potenciales empresas contratantes.• Elaboración de carpetas para las empresas con información sobre la normativa nacional en inserción laboral de personas con discapacidad, las ventajas de contratar personal con discapacidad, así como dónde acudir a buscar una bolsa de empleo que tengan ese tipo de público.

FUNCIONES ESENCIALES	CONTRIBUCIONES INDIVIDUALES (Criterios de desempeño)
Talleres de 30 horas sobre orientación laboral para personas con discapacidad	<ul style="list-style-type: none"> • Con el apoyo del SENA E se elaborarán estos talleres que contendrá un programa pedagógico con los siguientes bloques temáticos a desarrollar: 1) delimitación del objetivo laboral (cómo empezar a buscar empleo, autoanálisis, qué queremos profesionalmente, diseño del plan de búsqueda, qué hay que hacer para conseguirlo), 2) herramientas para la búsqueda de empleo (elaboración de carta de presentación y curriculum vitae, 3) la entrevista de trabajo (proceso de selección, cómo prepararse para una entrevista de trabajo, derecho laboral de las Personas con Discapacidad en la República Dominicana).
Estudio sobre la demanda de empleo de la mediana empresa en la zona oriental Oriental	<ul style="list-style-type: none"> • Este estudio de empresas será un levantamiento de información para crear una base de datos con todas las empresas en las que sea más factible emplear a personas con discapacidad, en la Región Ozama, especialmente en Santo Domingo Este. Este trabajo se desarrollará en coordinación con el Ministerio de Trabajo y el INFOTEP • A través de ese mapeo, creará una estrategia de acercamiento a las empresas para el desarrollo de un trabajo en la Responsabilidad Social Empresarial para la inclusión de personas con discapacidad.
Encuentros empresariales para la sensibilización e incremento de la empleabilidad	<ul style="list-style-type: none"> • Promover la creación de una red de empresas colaboradoras, dispuestas a contratar a personas con discapacidad.
Elaboración de planificación del trabajo/informes de las actividades realizadas	<ul style="list-style-type: none"> • Sus funciones están vinculadas al proyecto <i>“Promoviendo el derecho al trabajo de jóvenes y adultos/as con discapacidad, desde la equidad de género, en República Dominicana”</i> por lo que para cumplir con los objetivos del mismo se deben realizar las siguientes actividades: <ul style="list-style-type: none"> -Realizar informes mensuales de las actividades realizadas y su grado de cumplimiento respecto a la matriz del proyecto -Planificar las actividades a realizar -Reuniones de coordinación del proyecto -Velar por el cumplimiento de los indicadores -Velar por la adecuada justificación y presentación de las fuentes de verificación del proyecto



5. PERFIL DEL PUESTO

REQUISITO DE ESTUDIO Y EXPERIENCIA	
Educación: Ciencias sociales o a fines	Experiencia: proyectos con personas con discapacidad, trabajo con instituciones públicas y privadas en la República Dominicana, proyectos de cooperación internacional, intermediación laboral
Especialización: se valorará la especialización en estudios vinculados al sector de discapacidad	
Conocimientos y/o habilidades: Planificación en el trabajo, técnica de entrevistas, manejo del office e internet, elaboración de informes técnicos, intermediación laboral	Actitudes: Capacidad de escucha activa, empatía, apertura a la diversidad, disposición favorable a trabajar en equipo, colaboración, flexibilidad y adaptabilidad al cambio, compromiso con la calidad, capacidad de expresarse ante públicos diversos

6. VENTAJAS COMPETITIVAS INSTITUCIONALES

- Seguro médico
- TSS
- Salario competitivo
- Buen ambiente laboral

7. RESPONSABILIDADES

- Trámites y procesos
- Datos confidenciales
- Valores y equipos

8. MATERIALES, EQUIPOS Y HERRAMIENTAS QUE UTILIZA EL PUESTO

La Red proveerá de todos los materiales y equipos necesarios para el cumplimiento de su trabajo

9. CONDICIONES DE TRABAJO

El 80% de su trabajo lo realizará en la Región Ozama (concretamente en la oficina del SENAE de Santo Domingo Este), con reuniones permanentes con instituciones como el INFOTEP, SENAE, Empresas, etc.

10. PERIODO PROBATORIO

Tres (3) meses



Los y las interesados/as favor enviar su cv y una carta de expresión de interés a laredrd@gmail.com antes del veintinueve (29) de diciembre del 2017, colocando en el asunto del mail técnico de empleo.